

FINANÇAS

Atente-se aos tributos
que você paga ao comprar
qualquer produto

Página 7



VARIEDADES

Caminhada Viver Bem
mobiliza 400 participantes
em Pederneiras

Página 8

Publicação bimestral Thermic - ANO 4 - Nº 19 - Julho de 2013



Entre Nós

Agentes da segurança

*Operadores das pontes rolantes
terminam fase de testes do Projeto
Pontista com resultados positivos*

Página 5



EDITORIAL

Todos pela **segurança**

Caro colaborador,

A vida é o maior bem que possuímos e é por isso que a Thermic se preocupa em cuidar de você. Segurança e saúde são prioridades na Empresa. Pensando nisso, adotamos medidas que proporcionam menos riscos no ambiente de trabalho. O Projeto Pontista é um exemplo. Operada por um colaborador capacitado e apto à função, a circulação de pessoas dentro das fábricas se torna mais segura.

Chegamos à quarta edição da Sipat (Semana Interna de Prevenção de Acidentes do Trabalho) neste ano. O tema faz um convite para que você, colaborador, atue sempre em prol da prevenção de riscos. "Sua atitude garante a segurança de todos. Faça a sua parte!"

Nesta edição do Entre Nós, também chamamos a atenção para uma doença mais comum nesta época do ano. Saiba como identificar os sintomas e fazer a prevenção da pneumonia. Uma gripe mal cuidada pode se agravar e evoluir para esta doença.

Também trazemos dicas de como economizar para fugir dos tributos que encarecem os produtos. Veja a porcentagem de impostos pagos em compras do cotidiano. Fechando a edição, relembre como foi a segunda edição da Caminhada Viver Bem. Uma ótima leitura! ■

Abílio Celso Salve
José Herminio Canella
Virgílio Cesar Franceschi

**Sua
atitude
garante a
segurança
de todos.**



Equipe de TV gravou a matéria no complexo esportivo

Thermic na telinha

Durante a Copa das Confederações, realizada no Brasil de 15 a 30 de junho, a Thermic participou de uma matéria produzida pela assessoria de imprensa da Empresa e pela TV TEM. O tema foi os colaboradores que têm nomes de craques do futebol nacional. A reportagem foi ao ar no dia 19 de junho, no Tem Esportes, e está disponível no link: <http://globoesporte.globo.com/sp/sorocaba/videos/t/edicoes/v/trabalhadores-de-metalurgica-tem-nome-de-craques-da-selecao/2643266/> ■



Felipe Bucci, da Thermic, foi um dos entrevistados



THERMIC

Salve, Franceschi e Canella Ltda.
Avenida Bernardino Flora Furlan, 2555
Pederneiras/SP – Cep 17280-000
Telefone: (14) 3283-8283
Site: www.thermic.ind.br

Coordenação geral e projeto editorial: Lettera Comunicação Estratégica
Telefones: (14) 3226-1925 / (14) 9671-3747 - Email: contato@letteracomunicacao.com.br
Editora-chefe: Aná Nabuco – MTB: 23.214 Telefone: (14) 9778-2900
Repórteres: Henrique Costa e Cristina Camargo **Infografia:** Suzano Vianna
Edição e coordenação de reportagem: Lucien Luiz
Projeto gráfico /DTP: More Arquitetura de Informação Jo Acs e Mozart Acs e Marcia A. Rindeika - Site: more-ai.com.br – Telefone: (11) 2099-1135/1168
Email: more-ai@more-ai.com.br -
Fotografia: Henrique Costa - **Tiragem:** 500 exemplares
Gráfica: Central Gráfica - Fone: (14) 3214-3579

FAÇA A SUA PARTE

De olho na **segurança**

4ª Sipat começa dia 15 de julho na Thermic

A segurança no ambiente de trabalho é fundamental para garantir a integridade dos colaboradores. E um local seguro depende da colaboração de todos: Empresa e funcionários. Pelo quarto ano consecutivo a Thermic realizará a Sipat (Semana Interna de Prevenção de Acidentes do Trabalho), cujo principal objetivo é discutir ações importantes para evitar e diminuir incidentes no dia a dia dentro da Empresa.

Com o tema "Sua atitude garante a segurança de todos. Faça a sua parte!", a Thermic vai oferecer uma semana – de 15 a 19 de julho – repleta de palestras informativas e que nos levam à reflexão sobre nossas atitudes para garantir um ambiente mais seguro no trabalho.

Confira a programação e não deixe de participar ■

Sua atitude garante a segurança de todos. Faça a sua parte!



PROGRAMAÇÃO

- DIA 15**
16horas
palestra
"Segurança no trabalho e as questões éticas envolvidas"
Palestrante:
Dinael Corrêa de Campos (Unesp)

- DIA 16**
16horas
palestra
"Quem é responsável pela segurança do trabalho?"
Palestrante:
Marcelo Rosa (Ambiental)

- DIA 17**
16horas
palestra
"Proteção para mãos e olhos"
Palestrante:
TST Rogério Almeida (Ambiental)

- DIA 18**
16horas
palestra
"Drogas ilícitas"
Palestrante:
Ana Paula Avante (psicóloga)

- DIA 19**
15h30
apresentação teatral
Gincana Big Show
– Aquarela Produções.

ANIVERSARIANTES



JULHO

Unidade 1

- 1/7 CARLOS CÉSAR DA SILVA
- 5/7 ALEX SANDER AGNER DA SILVA
- 12/7 ODAILTON CÉZAR DA SILVA
- 17/7 GÉRSON FERREIRA DE LIMA
- 19/7 VALDENI ROSA DE LIMA
- 20/7 JOSÉ HENRIQUE LIMA DE SOUZA
- 23/7 REGINALDO APARECIDO BAVA
- 24/7 LUIZ GERALDO VITORINO DE SOUZA
- 25/7 DURVAL DE ALMEIDA PINTO FILHO
- 29/7 ELIEZER DE SOUZA

Unidade 2

- 1/7 LEANDRO HENRIQUE MACIEL
- 6/7 GIZELE DA SILVA NASCIMENTO
- 7/7 EDEMILSON MARTINS
- 7/7 JENNIFER DUARTE PEREIRA
- 13/7 MARCO ANTONIO SBARAGLINI
- 18/7 MARIANA SEROTINI

AGOSTO

Unidade 1

- 4/8 FLÁVIO CRISPIM DA SILVA
- 7/8 DIEGO FERNANDO RODRIGUES DA SILVA
- 14/8 ÉDER JAMIS FERRARI
- 14/8 WELLINGTON LOPES DA SILVA
- 15/8 MARCOS JOSÉ ALEIXO
- 18/8 EMERSON DA SILVA FERREIRA
- 19/8 FERNANDO CARLOS DE SOUZA
- 22/8 RODRIGO RIBEIRO DA SILVA
- 28/8 PAULO ROBERTO DOS SANTOS SANTIAGO
- 31/8 JOSÉ MÁRIO BARRETO DA SILVA

Unidade 2

- 8/8 RODRIGO APARECIDO PEREIRA DE GODOI
- 8/8 ARTHUR RAMOS PICELLI
- 20/8 ANDERSON HENRIQUE MARQUES DA SILVA
- 20/8 GUILHERME DA SILVA VIEIRA
- 30/8 DIEGO REGHINE ASSÊNCIO

INTERCÂMBIO

Troca de experiências

Thermic participa de encontros para discutir soluções no setor sucroalcooleiro

Contribuir com experiência e possíveis soluções para problemas enfrentados no mercado sucroalcooleiro. Este é o objetivo do Grupo de Estudos em Gestão Industrial do Setor Sucroalcooleiro, conhecido como Gegis e do qual a Thermic faz parte há vários anos. Nos encontros realizados periodicamente, profissionais do setor - o que inclui usineiros, empresários, engenheiros técnicos e outros especialistas - discutem assuntos e estratégias que podem ser aplicadas no dia a dia para melhorar a performance de todas as áreas da atividade sucroalcooleira.

Entre maio e julho deste ano, a Thermic marcou presença nas reuniões promovidas em Sertãozinho, no interior paulista, e em Dourados, no Estado do Mato Grosso do Sul. "As discussões foram muito produtivas e resultaram em uma ampla troca de infor-

mações", ressalta Eliana Canevarolo, presidente e uma das fundadoras do Gegis. "A Thermic se mostrou uma Empresa de competência e de alta qualidade no que faz. Somar isto com os demais participantes é solução na certa", acrescenta.

Em ambas as ocasiões, a Thermic foi representada na mesa de discussões pelo diretor José Canella e por Luiz Carlos Lopes, da área comercial e vendas. O diretor Virgílio Franceschi, o gestor de pessoas Daniel Canella, o engenheiro Jorvásio Franco e o trainee Gustavo Capodeferro também marcaram presença como participantes em Sertãozinho. O trainee Evandro Correa, acompanhou o encontro em Dourados. "Essas reuniões são fundamentais para nos atualizarmos sobre as mudanças do mercado. Também temos a oportunidade de mostrar o nosso trabalho e nos ajudar a evoluir", comenta José Canella.

O Gegis surgiu em 2001 com apoio do Instituto Master's e empresas patrocinadoras. ■

"A Thermic se mostrou uma Empresa de competência e alta qualidade no que faz"

O diretor da Thermic, José Canella, discute os desafios do setor com a plateia



SEGURANÇA

Super transporte

Projeto Pontista completa um ano de testes com resultados positivos

Até 2015 a Thermic terá 16 pontistas preparados para a execução dos serviços



ENTENDA O PROJETO



"Os saldos mostram a otimização do tempo de trabalho e de logística das peças".

Jorvácio Franco

O transporte de carga pesada faz parte do dia a dia de trabalho na Thermic. São toneladas de aço movidas de um lado para outro dentro das duas unidades da Empresa. Para otimizar essa movimentação e garantir mais segurança aos colaboradores, foi implantado em julho de 2012 o Projeto Pontista. Elaborado pelo engenheiro de controle de operações Jorvácio Franco, e pelo trainee Gustavo Capodeferro, o programa visa a qualificação de funcionários para exercer a função exclusiva de operar as pontes rolantes, capazes de transportar até 40 toneladas. Os colaboradores aprendem o domínio da operação por controle remoto, bem como a utilização das ferramentas adequadas, como cabos de aço, lingas e cintas.

Por ter um maior fluxo de peças pesadas, a fábrica 3 foi escolhida para a fase de testes do projeto. Após um ano de experiência, os resultados são positivos. "Os sal-

dos mostram a otimização do tempo de trabalho e de logística das peças", explica Jorvácio. "Além da segurança de quem transita pelas fábricas, outro ganho foi na parte da utilização e organização das ferramentas usadas na ponte", acrescenta.

O projeto pretende contemplar as oito pontes existentes na Thermic até 2015, com 16 pontistas operando e mais quatro suplentes no suporte. "Centralizar a operação da ponte ajuda na organização da produção e resulta em mais qualidade e segurança dentro das fábricas", comenta o pontista Danilo Denis de Oliveira. Nesta safra 2013/2014, a iniciativa se estende para a fábrica 4, Unidade 2, e para o Pórtico, Unidade 1. Em julho de 2014, o projeto se ampliará para toda a Unidade 1, atingindo 100% da Empresa. ■

CUIDE-SE

Blindado contra a pneumonia

Febre alta, tosse, falta de ar e secreção amarelada ou esverdeada são alguns sintomas da doença

Os especialistas avisam: um simples resfriado aumenta o risco de a pessoa ter pneumonia. O resfriado mal cuidado é um dos fatores de risco para contrair a doença. Pneu-

monias são infecções pulmonares causadas por vírus, bactérias ou fungos. O corpo debilitado por resfriados mal cuidados faz com que seja mais fácil ter a doença.

Os principais sintomas são febre alta, tosse, dor no tórax, alterações na pressão, mal-estar, confusão mental, falta de ar, prostração, secreção amarelada ou esverdeada. Ter uma vida saudável, adotar alimentação equilibrada e não fumar são algumas dicas para evitar a pneumonia. Caso suspeite ter contraído a doença, não tenha dúvida: procure um médico. ■

COMO PREVENIR

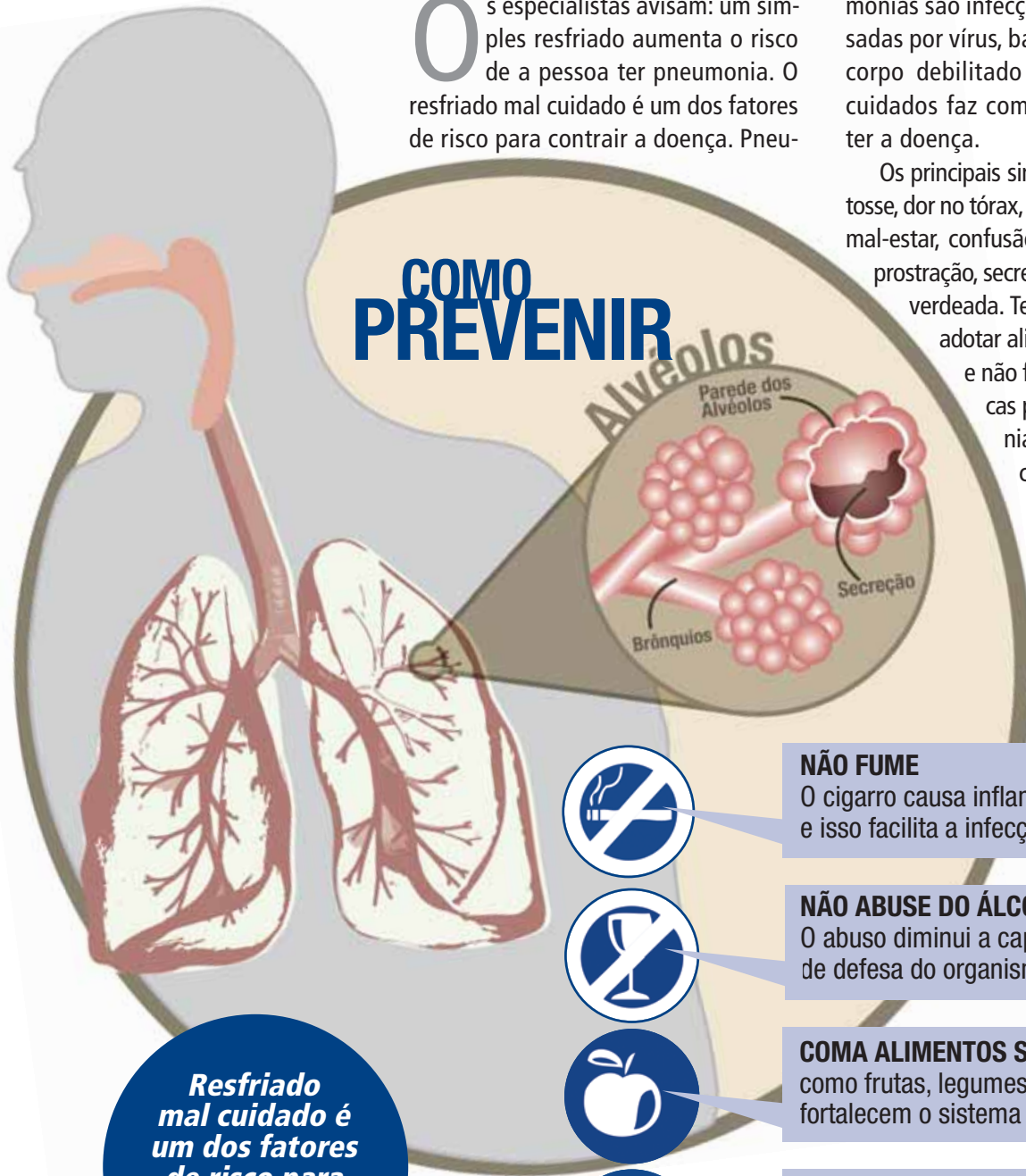

Resfriado mal cuidado é um dos fatores de risco para contrair a doença.



NÃO FUME

O cigarro causa inflamações e isso facilita a infecção



NÃO ABUSE DO ÁLCOOL

O abuso diminui a capacidade de defesa do organismo



COMA ALIMENTOS SAUDÁVEIS

como frutas, legumes e verduras. Eles fortalecem o sistema de defesa do corpo



LAVE SEMPRE AS MÃOS

com água e sabão, principalmente antes de comer



EVITE

mudanças bruscas de temperatura



SEU BOLSO

O peso dos impostos

Na maioria das vezes, compramos sem nos atentarmos o quanto estamos pagando de tributos

Na maioria das vezes, compramos sem nos atentarmos o quanto estamos pagando de tributos.

Ao fazer compra no supermercado ou em outro tipo de loja, o consumidor paga, muitas vezes sem saber, vários impostos "escondidos" no preço dos produtos. Há no Brasil grupos de empresários, economistas e juristas lutando para que o número de tributos seja reduzido e também por mais transparência. Avanços já foram conquistados, mas é preciso mais. Por isso vamos mostrar valores de impostos embutidos nos preços de produtos que fazem parte do dia a dia de todo mundo. E aqui vai uma dica importante dos especialistas em economia: para não criar ou aumentar as dívidas, vale a pena prestar atenção nos valores cobrados quando há parcelamento. Muitas vezes vale mais a pena guardar dinheiro e pagar de uma vez só do que assumir os juros embutidos nas prestações. Fique atento. ■

Veja o quanto a mais você paga em cada produto

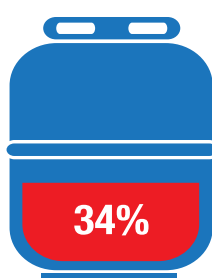

GÁS DE COZINHA

Preço – R\$ 40
Imposto – R\$ 13,6
Porcentagem – 34%



XAMPU

Preço – R\$ 10
Imposto – R\$ 4,4
Porcentagem – 44%

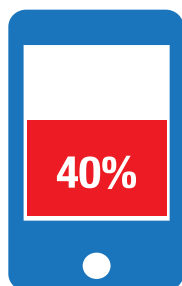

CELULAR

Preço – R\$ 300
Imposto – R\$ 120
Porcentagem – 40%

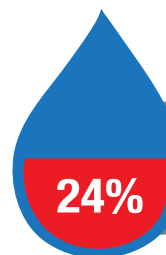

CONTA DE ÁGUA

Preço – R\$ 60
Imposto – R\$ 14,4
Porcentagem – 24%

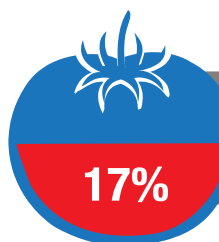

TOMATE

Preço – R\$ 7,50
Imposto – R\$ 1,27
Porcentagem – 17%



ÁGUA MINERAL

Preço – R\$ 1,50
Imposto – R\$ 0,66
Porcentagem – 44%

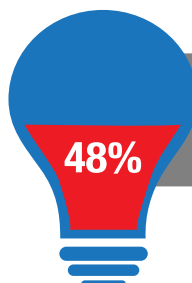

CONTA DE LUZ

Preço – R\$ 40
Imposto – R\$ 19,2
Porcentagem – 48%

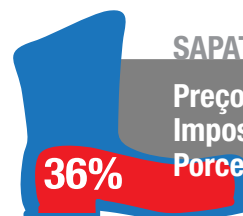

SAPATO

Preço – R\$ 80
Imposto – R\$ 28,8
Porcentagem – 36%

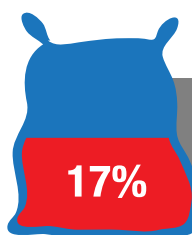

ARROZ

Preço – 12,5
Imposto – R\$ 2,12
Porcentagem – 17%

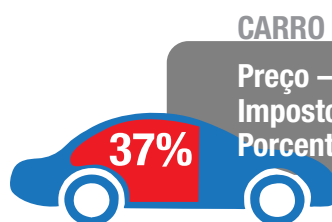

CARRO

Preço – R\$ 21.300
Imposto – R\$ 7.881
Porcentagem – 37%



PÉ NO ASFALTO

400 pessoas no caminho



A segunda edição da Caminhada Viver Bem da Thermic mobilizou muita gente no feriado de aniversário de Pederneiras. Cerca de 400 pessoas acordaram mais cedo no dia 22 de maio para participar dos quatro quilômetros de caminhada. Foram arrecadados 246 quilos de alimentos e entregues ao Fundo Social de Solidariedade de Pederneiras. ■



O diretor da Thermic, José Canella, agradece ao público participante



Colaboradores da Thermic que ajudaram na organização



O gestor de pessoas da Thermic, Daniel Canella, o prefeito Daniel Camargo e a ex-prefeita Ivana Camarinha

Os 400 primeiros inscritos ganharam camisetas do evento



Funcionários da Thermic com integrantes do Corpo de Bombeiros, que auxiliaram na segurança do evento

